

ภาคผนวก ก
แบบร่างและ โครงสร้างเซลล์รับแสงอาทิตย์
แปลนรับแผงความยาว 5 kw

Sam Oom อกว(5kw)
เสี่ยวพาส อีกรอเนท

หมายเหตุ
รูปแบบนี้รับใช้ไปยาระบดก่อสร้างตามรูปแบบมาตรฐานให้เนื่องจากข้อจำกัดของพื้นที่
ที่ก่อสร้างจนสภาพพื้นที่อาจจะขยับไปได้โดยให้คงความยาวรวมประมุขเหล็กยาวรวม
เท่ากับแบบมาตรฐาน

แปลนรับแผงความยาว 5 kw
ขนาดเส้น
1:100

ทั้งนี้ให้ปรึกษาและต้องได้รับความเห็นชอบจากผู้ควบคุมงานหรือคณะกรรมการช่างก่อนดำเนินการก่อสร้าง

[Handwritten signatures and initials]

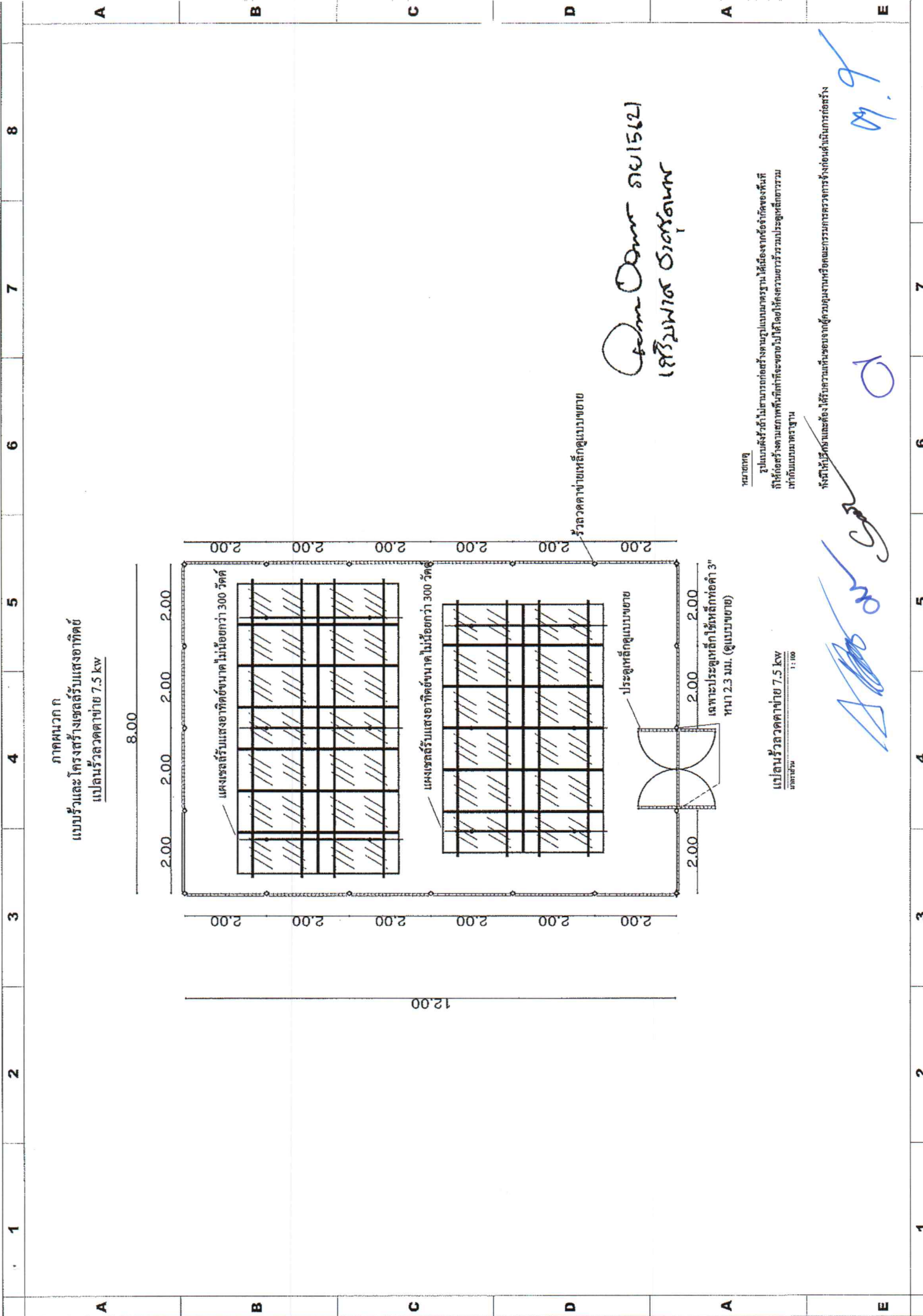

ภาคผนวก ก
 แบบร่างและโครงสร้างเซลล์รับแสงอาทิตย์
 แปลนรับลวดคาย 7.5 kw

Am Donr อย 1562
 เสรีพิศ ๑๖๕๐๗๗

หมายเหตุ
 รูปแบบนี้ยังไม่สามารถก่อสร้างแบบมาตรฐานได้เนื่องจากข้อจำกัดของพื้นที่
 อีกทั้งต้องคำนึงถึงสภาพพื้นที่ที่จะขยับไปได้อีกให้ดูรายละเอียดพร้อมแปลนที่แนบมา
 เท่ากับแบบมาตรฐาน

ทั้งนี้ให้ไว้ก่อนและต้องได้รับความเห็นชอบจากผู้ควบคุมงานหรือคณะกรรมการตรวจสอบก่อนดำเนินการก่อสร้าง

แปลนรับลวดคาย 7.5 kw
 1:100

(Handwritten signatures and initials)



ภาคผนวก ก
แบบร่างและโครงสร้างเซลล์รับแสงอาทิตย์
แปลนรั่วลวดจ่าย 10 kw

10.00

12.00

ระวางค้ำยันเหล็กแบบขยาย

ประตูเหล็กแบบขยาย

Om Onn 15/21
เสี่ยววิท อัครานนท์

หมายเหตุ
รูปแบบนี้ไว้ใช้สำหรับการก่อสร้างแบบมาตรฐานได้เนื่องจากใช้ของชิ้นที่เหมือนกันหมดทุกชิ้นที่ได้ใช้โครงการยาวรวมประตูลงมือรวมเท่ากับมาตรฐาน

แปลนรั่วลวดจ่าย 10 kw
ขนาดชิ้น 1:100

ทั้งนี้ให้บริษัทและต้อง ได้รับความเห็นชอบจากผู้ควบคุมงานหรือคณะกรรมการตรวจการจ้างก่อนดำเนินการก่อสร้าง

(Handwritten signatures and initials)

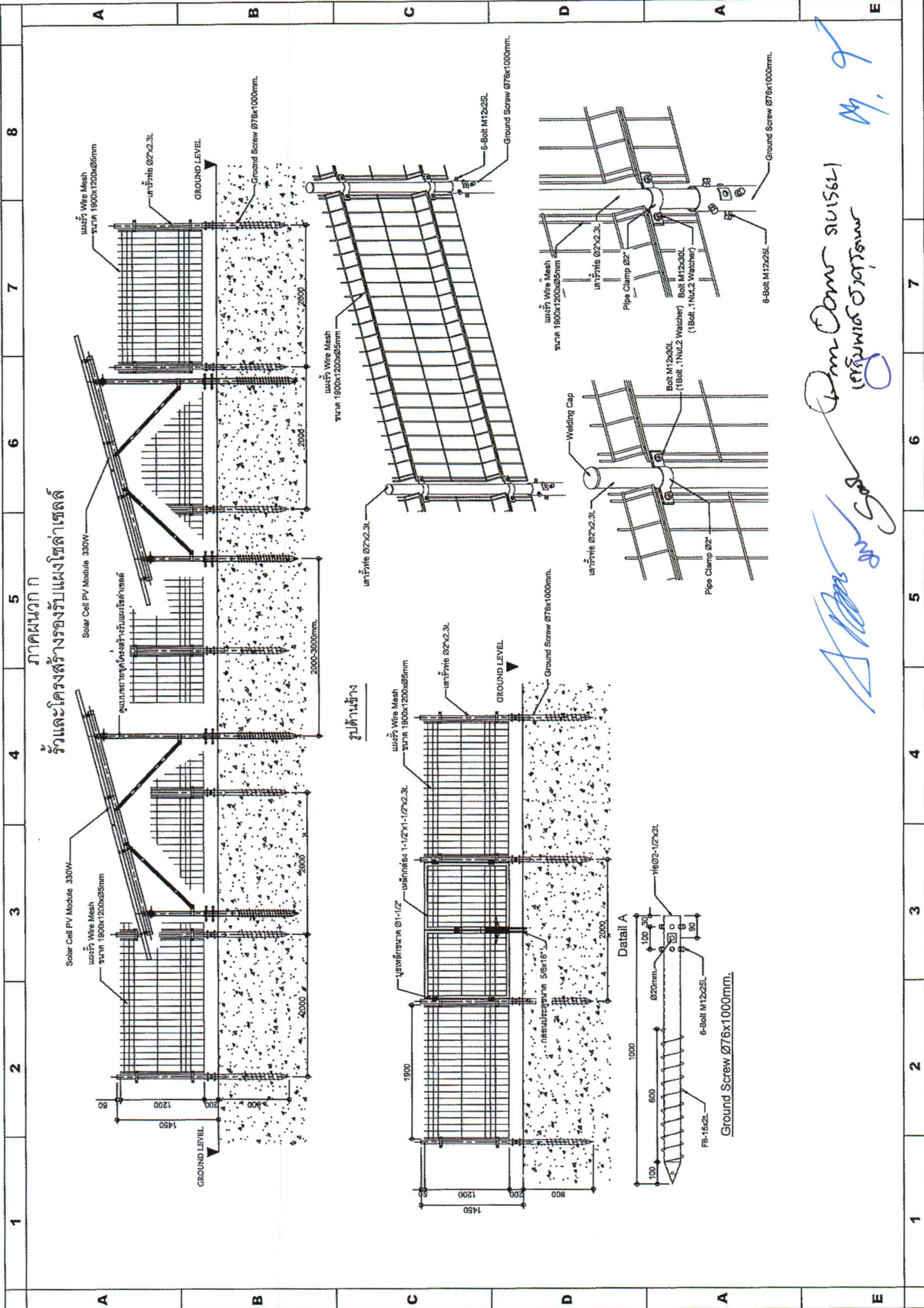

ภาคผนวก ก
 รั้วและโครงสร้างรองรับแผงโซลาร์เซลล์

รูปด้านซ้าย

Detail A

Sam Dam Suksa
 วิศวกร
 Sam Dam Suksa
 วิศวกร

1 2 3 4 5 6 7 8

1 2 3 4 5 6 7 8

A B C D A A E

ภาคผนวก ก. ราวและโครงสร้างรับเซลดัมแผงแสงอาทิตย์

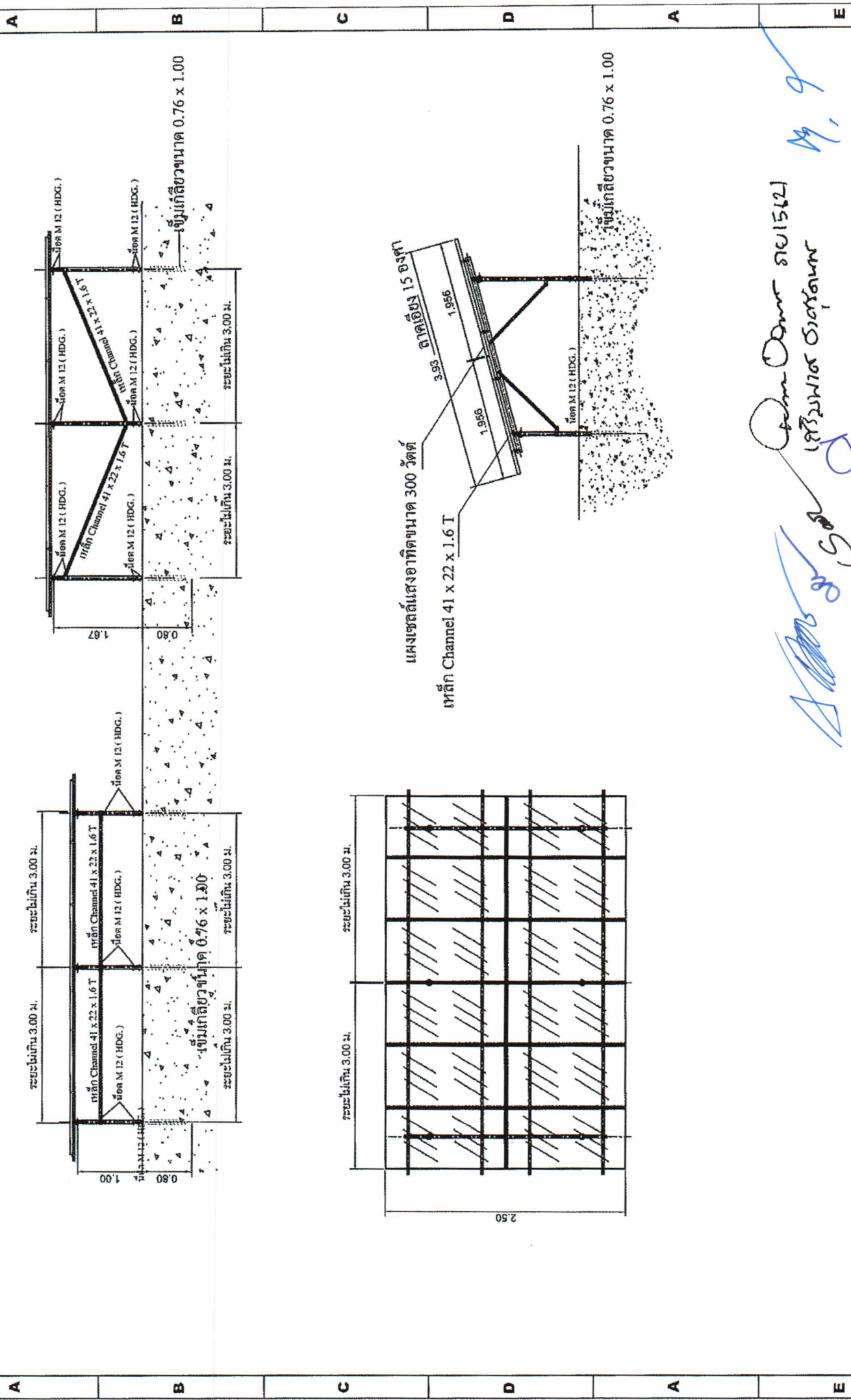

 Sam Oom อย 15/2
 วิศวกร ไซต์งาน

ภาคผนวก ข. แบบไฟฟ้าอาคารโรงคลุม

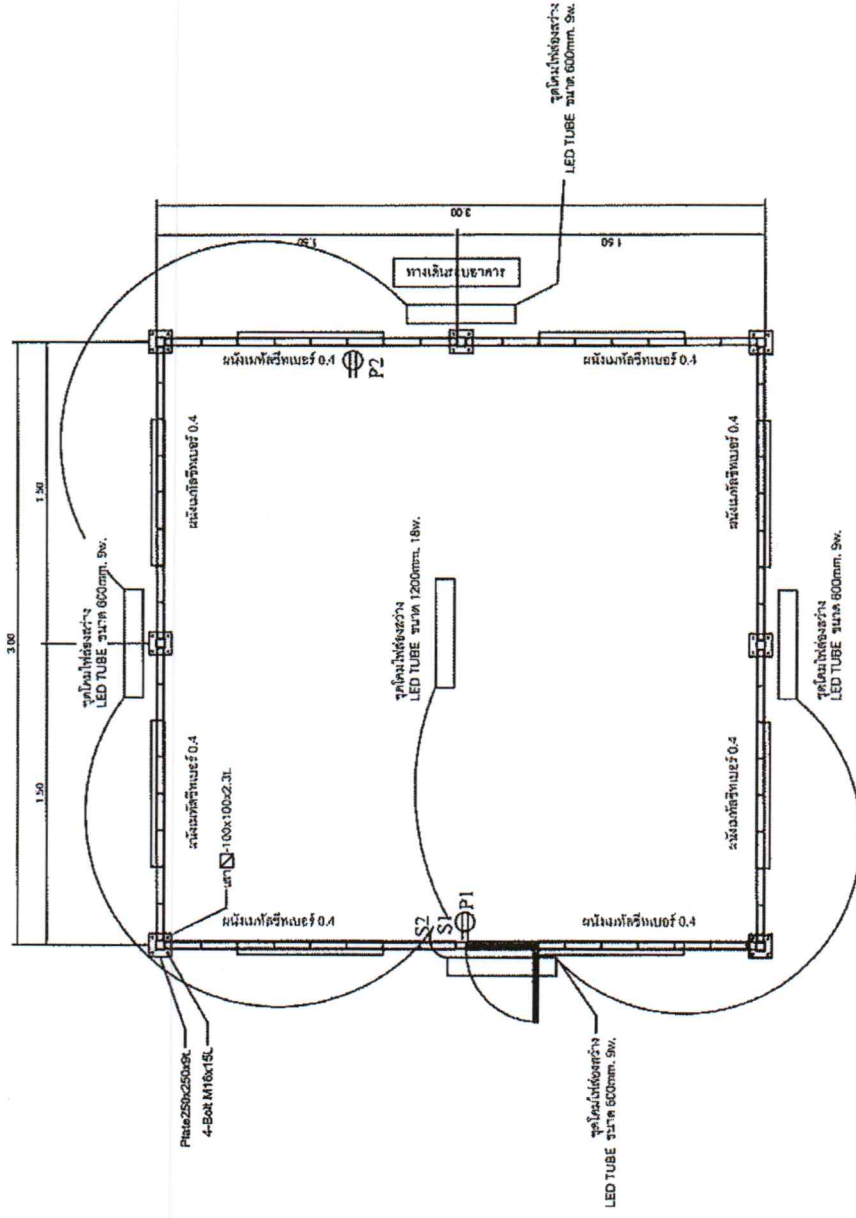

แบบไฟฟ้าโรงคลุม

มาตราส่วน 1 : 100

Handwritten signature

วันที่ 12/08/2561

Handwritten signature and initials

1 2 3 4 5 6 7 8

A B C D A E

ภาคผนวก ข.

Single line 5KWp

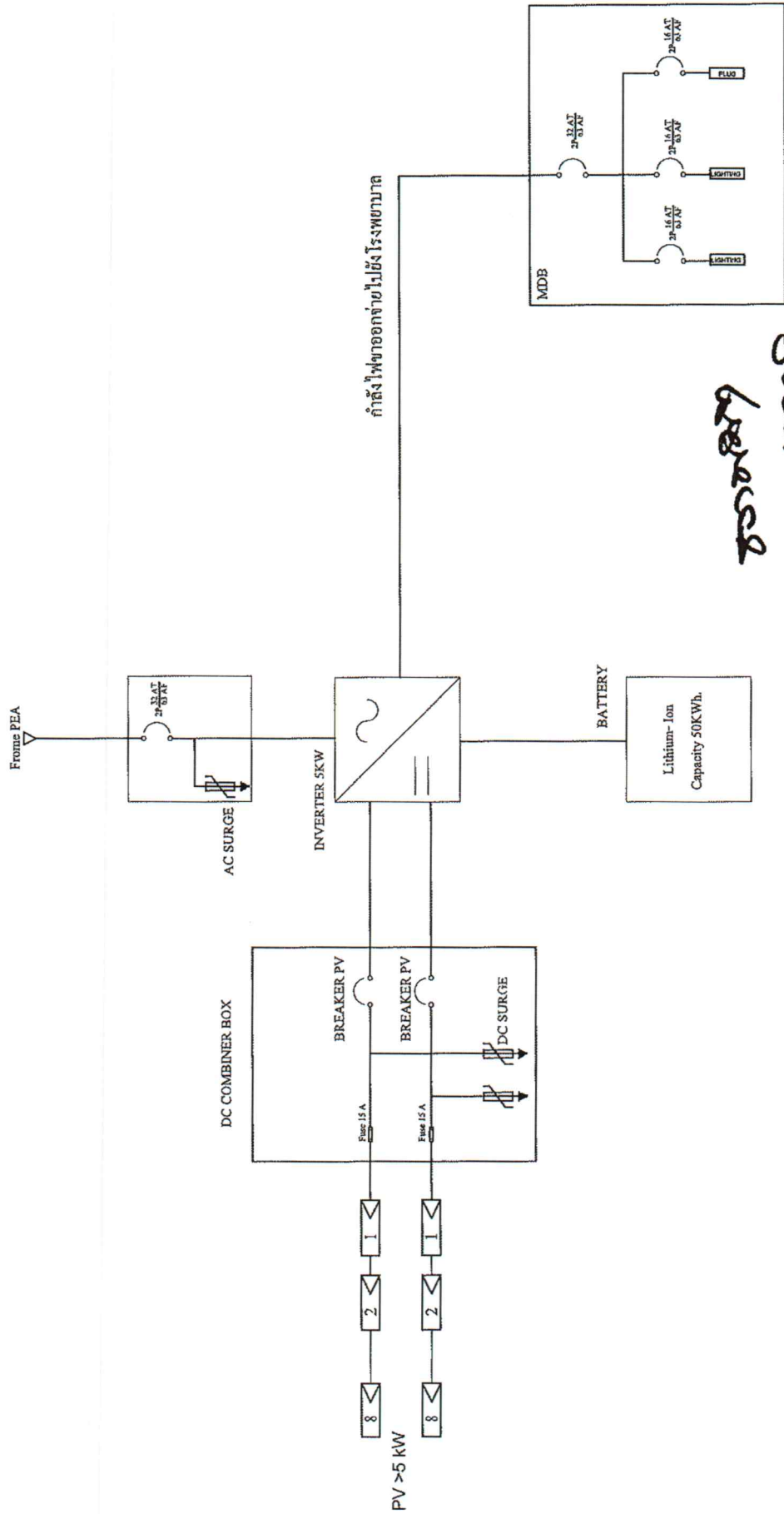

กำลังไฟพอกำหนดใช้โรงพจนานัด

85008899
สม. 12208.
[Signature]

14.9

ภาพผนวก ข.
Single line 7.5KWp

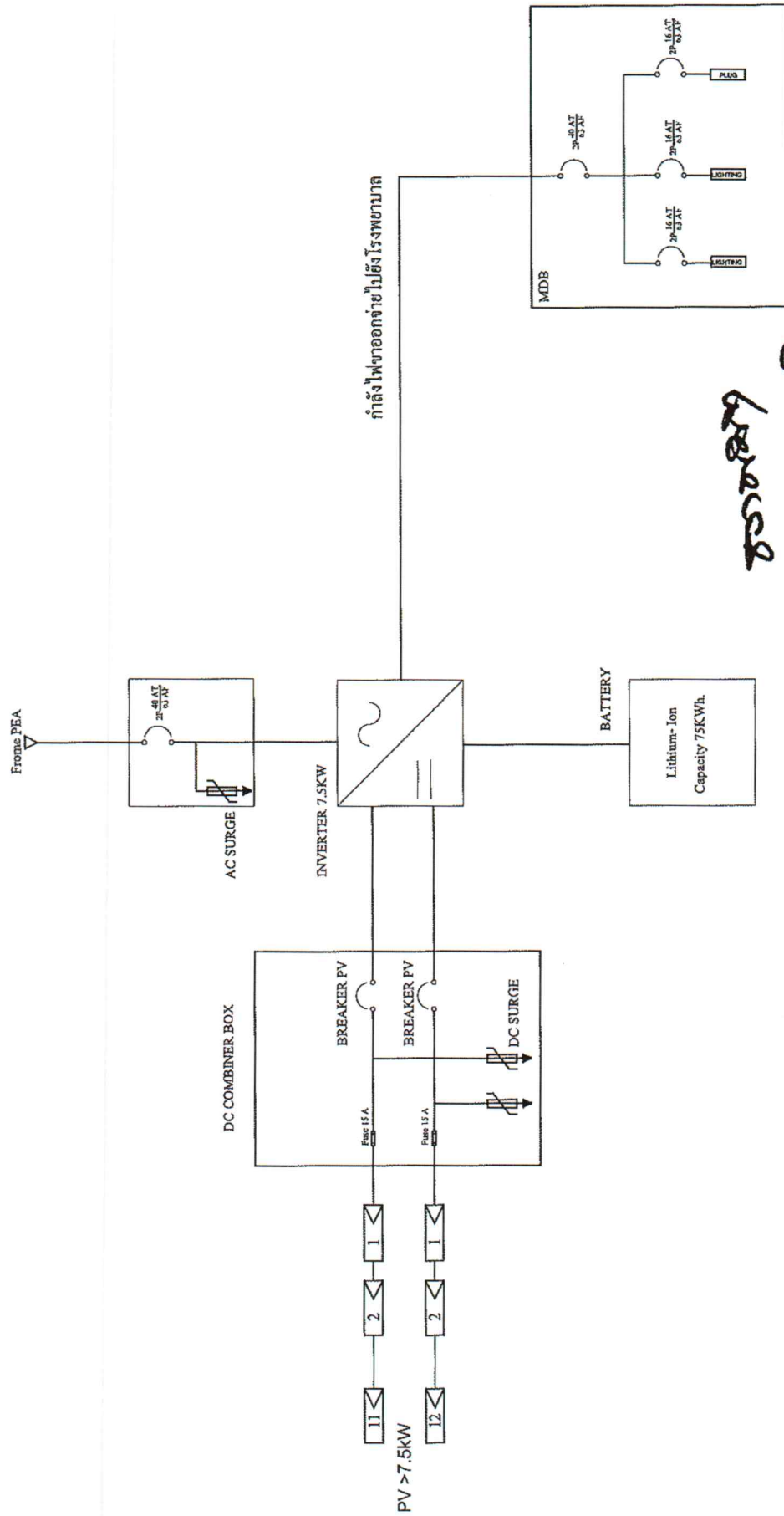

รวมสาย
SMA. 12008.
D

M. 9

ภาคผนวก ข.
Single line 10KWp

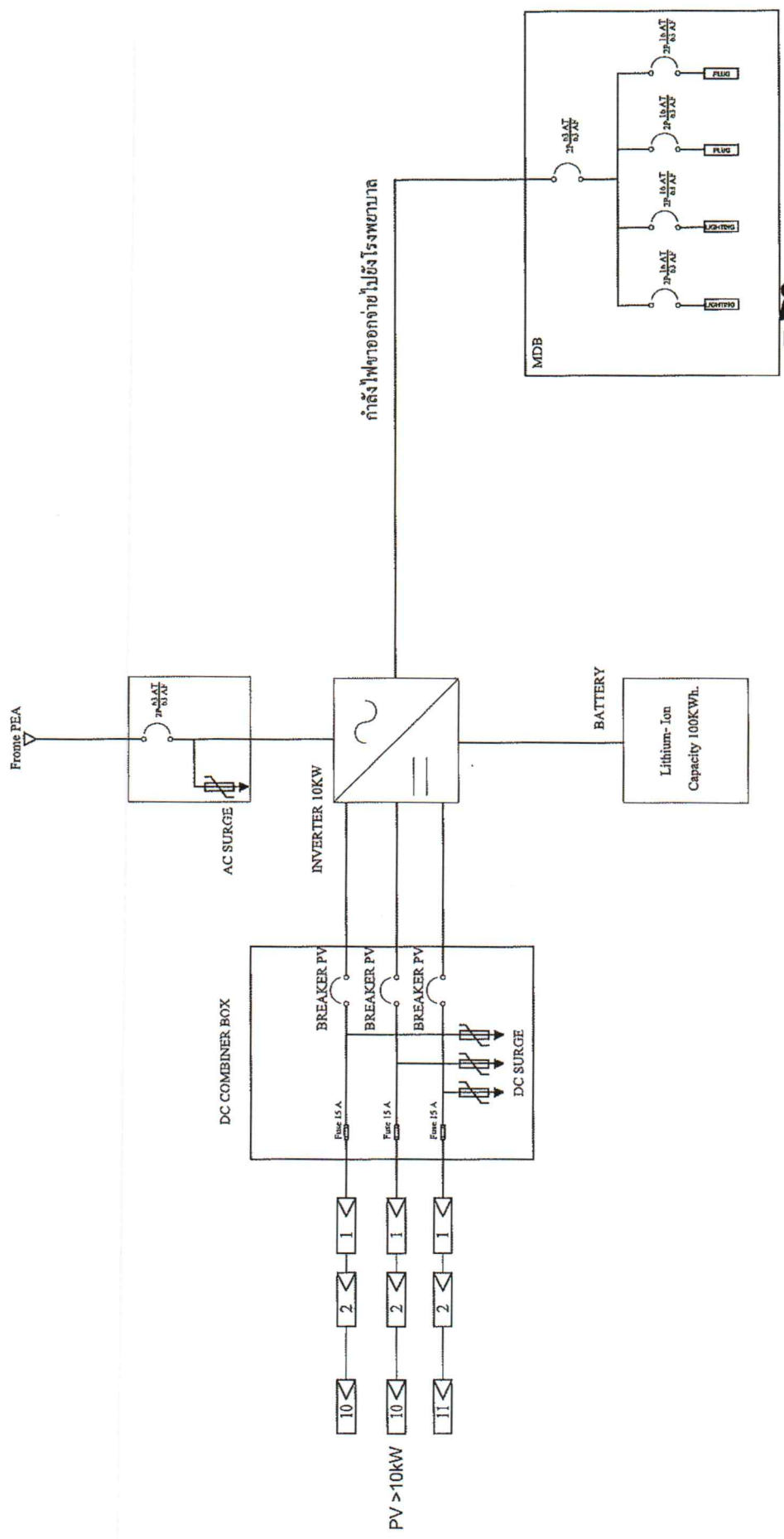

กำลังไฟออกจ่ายไปยังโรงพยาบาล

Handwritten signature and date:
สมชาย 19/08/2568

ภาคผนวก ค แบบแปลน

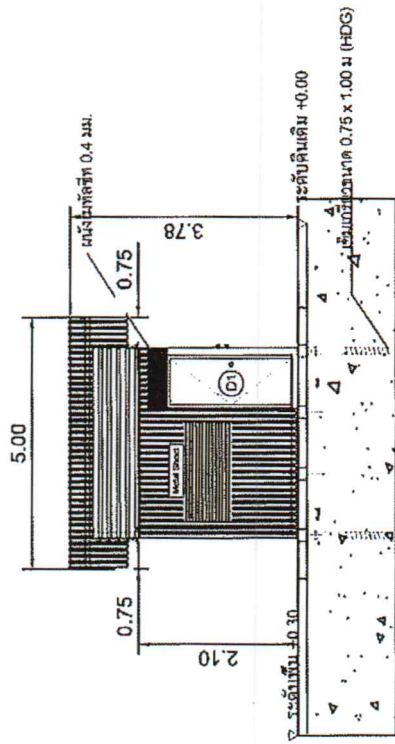

แบบด้านหน้า

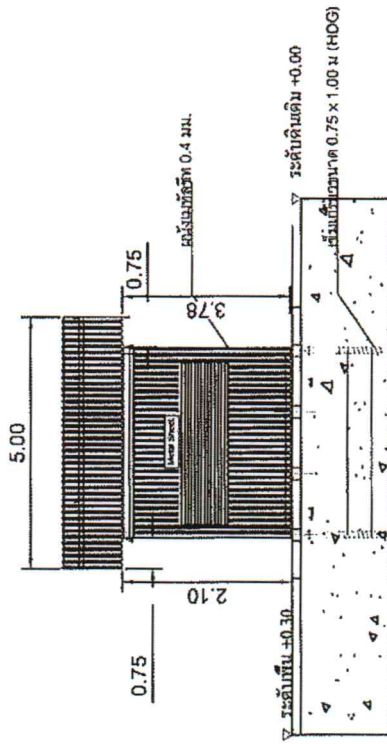

แบบด้านหลัง

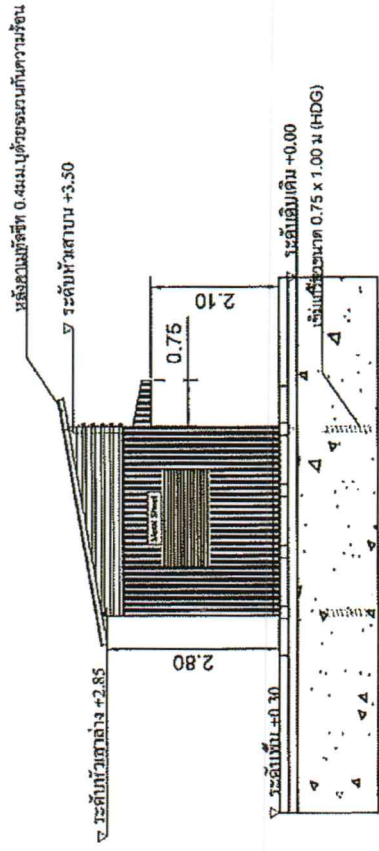

แบบด้านข้าง

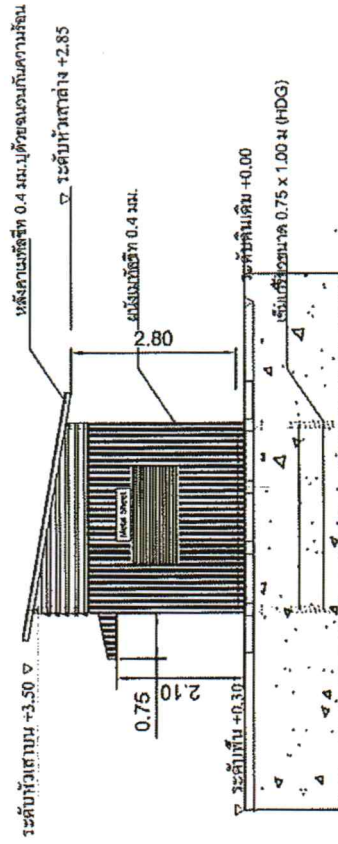

แบบด้านข้าง



 Dim Com 01/15/61

 (กรรมการโครงการ)



ภาคผนวก ค แบบแปลนพื้น

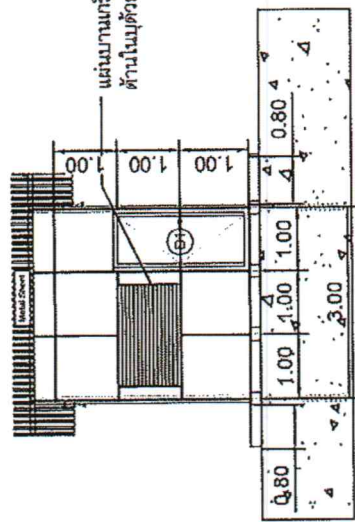

แบบคาน้ำ

1:100

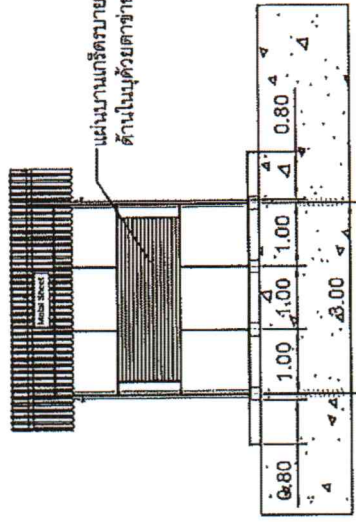

แบบคาน้ำถัง

1:100

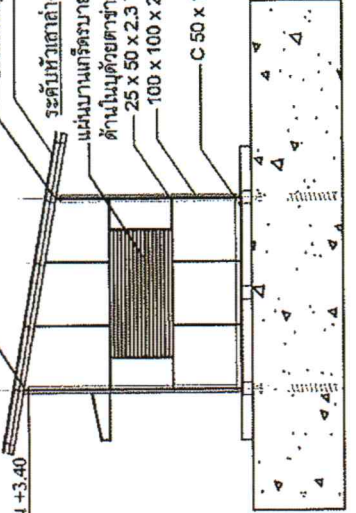
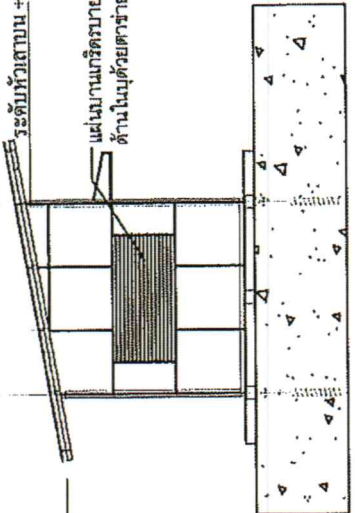

Handwritten signatures and notes:
 Sam Dam 01/15/62
 (เขียนโดย) 01/15/62
 M. J.

ภาคผนวก ค แบบแปลนพัน

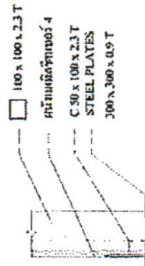

แบบขยายพัน
1 : 300

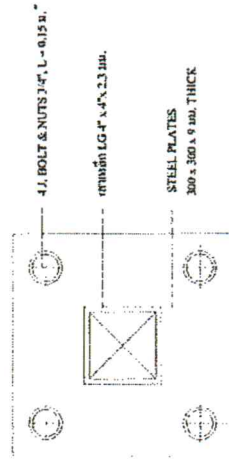

แบบขยายพัน PLATE STEELS
1 : 100

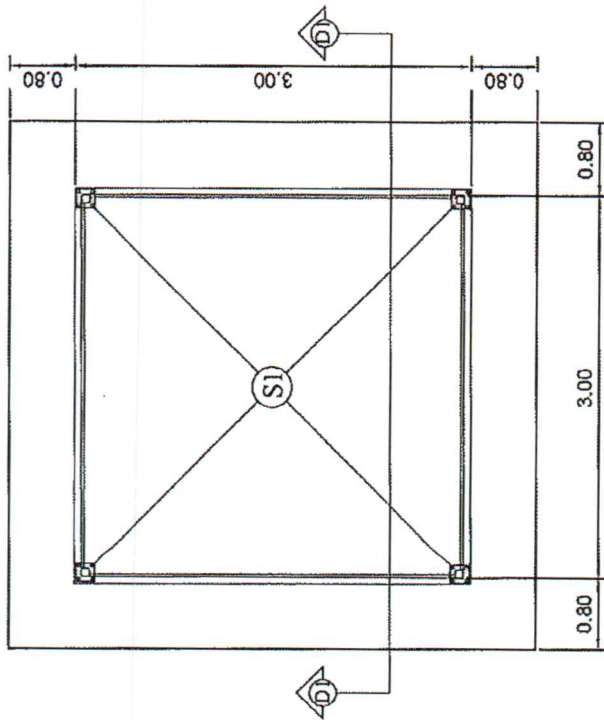

แบบพัน
1 : 100

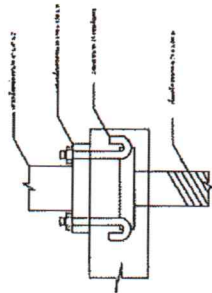

แบบขยายพัน PLATE STEELS
1 : 100

Dim Dam SU(561)
 วิศวกรโครงการ
 9

ภาคผนวก ง. บ้ายโครงการ

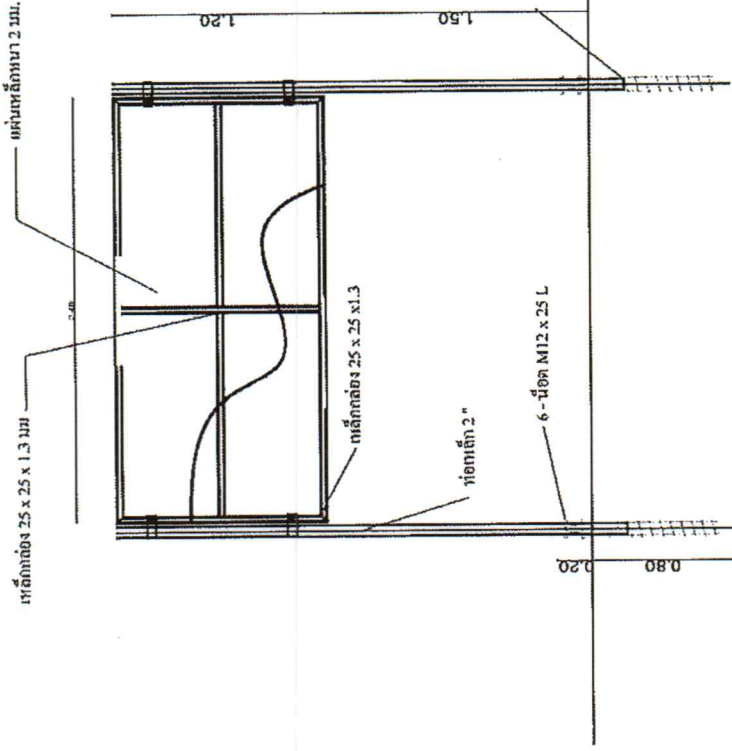
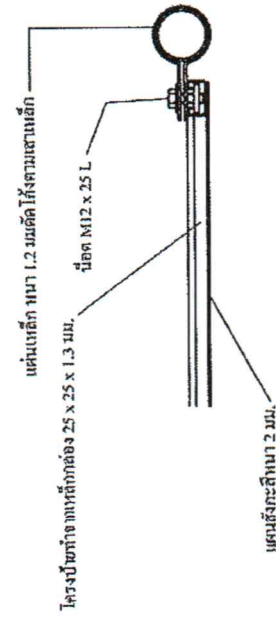

หมายเหตุ

- 1 แผ่นไม้ทำจากสังกะสีขนาด 2 มม. หนา
- 2 สีของแผ่นไม้และสีที่ทามันให้เรียบร้อยตามหลัง
- 3 ติดติดแผ่นไม้เข้ากับ โครงด้วยตะกั่ว



กระทรวงพลังงาน
MINISTRY OF ENERGY



การไฟฟ้านครหลวง
การไฟฟ้าส่วนภูมิภาค

โครงการจัดตั้งระบบผลิตไฟฟ้าพลังงานแสงอาทิตย์สำหรับโรงพยาบาลส่งเสริมสุขภาพตำบลที่โปดก/ไผ่ดำ

โรงพยาบาลส่งเสริมสุขภาพตำบล.....

หมู่ที่.....ตำบล.....อำเภอ.....จังหวัด.....

สัมภาษณ์โดย
 สำนักรงานบริหารกองทุนเพื่อส่งเสริมการอนุรักษ์พลังงาน
 กระทรวงพลังงาน
 พ.ศ. ๒๕๖๐

Dim Com

(เสริมพงษ์ อัครวิกรม)

227437

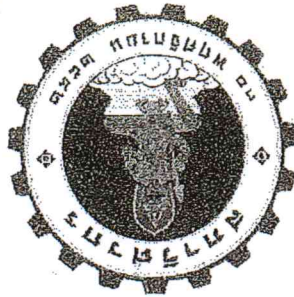

ՆՍ 15621



Handwritten text in Armenian script, including the name 'ՍԵՄՅԱՆ ԳՐԱԿԱՆԱԿԱՆ ԵՎ ԳԻՏՈՒԹՅԱՆ ԿԵՆՏՐՈՆ' and other illegible notes.

Stamp area containing a date stamp '1992 թ. 11.12', a signature 'Ս. Սեմյան', a small portrait photograph, and a circular official seal at the bottom right.

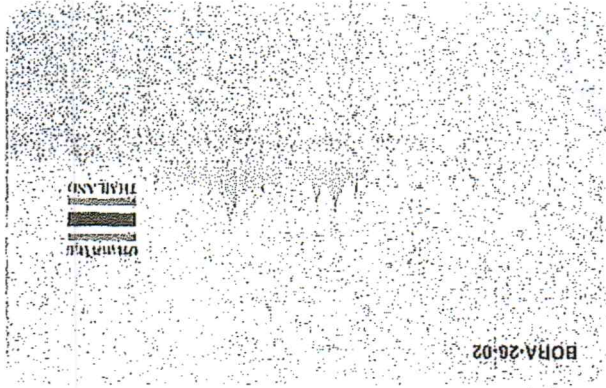

BORA-26-02

NO. 15621

Tom O'm

นางสาววิมลพรรณ / ทวี

เจ้าคุณบุญธรรม (นางสาววิมลพรรณ) ทวี

1. เลขที่บัตรประชาชน: 9-1020 02040 33 8
 2. ชื่อ: นาย: *Mr. Sermping*
 3. ชื่อสกุล: *Angiratanawech*
 4. วันเกิด: 10 Aug 1969
 5. วันหมดอายุ: 10 Aug 2012
 6. เลขที่บัตร: 15713
 7. เลขที่บัตรประชาชน: 9-1020 02040 33 8
 8. เลขที่บัตรประชาชน: 9-1020 02040 33 8





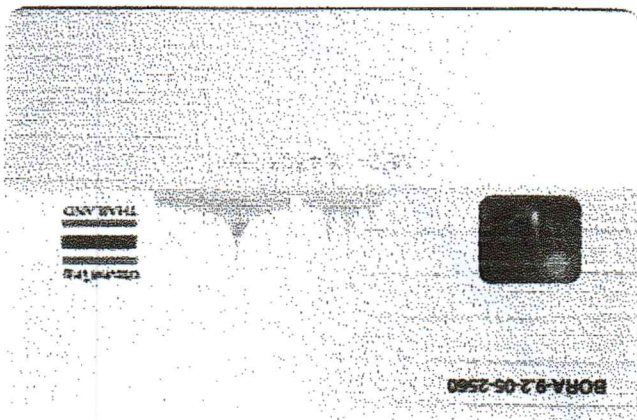

178031



Handwritten notes in Thai script, including 'นาย 7 วันที่ 10' and 'นาย 14/11/1970'.



Handwritten notes in Thai script, including 'นาย 7 วันที่ 10' and 'นาย 14/11/1970'.