

# การพัฒนาคุณภาพชีวิตและระบบสุขภาพระดับอำเภอ อำเภอศรีมหาโพธิ จังหวัดปราจีนบุรี



นายรัชกฤต พย์คัม  
นายอำเภอศรีมหาโพธิ  
ประธาน พชอ.



นายสมหมาย ปราณี  
สาธารณสุขอำเภอศรีมหาโพธิ  
เลขาธิการ พชอ.





“ ล้ำนกรกบ้านเกิด  
เป็นเลิศเมืองคุณภาพชีวิตดี  
คนศรีมหาโพธิ ไม่ทอดทิ้งกัน ”



# อำเภอศรีมหาโพธิ

เริ่มดำเนินการ “การพัฒนาคุณภาพชีวิต  
และระบบสุขภาพระดับอำเภอ”  
ตั้งแต่ ปี 2560





# พิธีมอบเกียรติบัตรชื่นชม พชอ. ปี 2561

- โดย กระทรวงสาธารณสุข และ กระทรวงมหาดไทย  
ร่วมกับ สถาบันรับรองคุณภาพสถานพยาบาล (องค์การมหาชน)  
เมื่อวันที่ 16 มีนาคม 2561







# พิธีมอบเกียรติบัตรชื่นชม พชอ. ปี 2564

โดย สำนักงานป้องกันควบคุมโรค ที่ 6 จังหวัดชลบุรี  
ประจำปีงบประมาณ 2564



สำนักงานป้องกันควบคุมโรคที่ ๖ จังหวัดชลบุรี

กรมควบคุมโรค กระทรวงสาธารณสุข

ขอมอบประกาศนียบัตรนี้ให้ไว้เพื่อแสดงว่า

อำเภอ.....ศรีมหาโพธิ.....จังหวัด.....ปราจีนบุรี.....

ได้เข้าร่วมการดำเนินงานควบคุมโรคและภัยสุขภาพด้วยกลไกการพัฒนาคุณภาพชีวิตระดับอำเภอ (พชอ.)

ประเด็นเรื่อง “ การป้องกันโรคติดเชื้อไวรัสโคโรนา 2019 (COVID-19) ” ปีงบประมาณ ๒๕๖๔

ขอให้ดำรงรักษาคุณความดีนี้ เพื่อสุขภาวะของประชาชนที่สืบไป

(แพทย์หญิงเสาวนีย์ วิบุลสันติ)

ผู้อำนวยการสำนักงานป้องกันควบคุมโรคที่ ๖ จังหวัดชลบุรี





# งานมหกรรม และพิธีมอบรางวัล พลังคน พชอ. ปี 2565

## พื้นที่ต้นแบบ การจัดการโรคติดเชื้อ COVID-19 ภายใต้กลไกการพัฒนาคุณภาพชีวิต ระดับอำเภอ ปี 2565



### การจัดการปัญหาโรคติดเชื้อไวรัสโคโรนา 2019 ภายใต้กลไกพัฒนาคุณภาพชีวิตระดับอำเภอ อำเภอศรีมหาโพธิ์ จังหวัดปราจีนบุรี



**WBo.2**  
คุณภาพชีวิตวิถีใหม่

ขอมอบเกียรติบัตรฉบับนี้ไว้ให้เพื่อแสดงว่า  
อำเภอศรีมหาโพธิ์ จังหวัดปราจีนบุรี  
ได้เข้าร่วมจัดกิจกรรม  
งานมหกรรมและพิธีมอบรางวัล พลังคน พชอ.2 คุณภาพชีวิตวิถีใหม่  
วันที่ ๒๔ พฤศจิกายน ๒๕๖๕

นายสุภกิจพงษ์ จุลเจริญ  
ปลัดกระทรวงมหาดไทย

นายแพทย์ไอลากส การย์กวีณพงศ์  
ปลัดกระทรวงสาธารณสุข

**อำเภอศรีมหาโพธิ์**

ขอขอบคุณทุกท่านที่ร่วมบริจาคเงินและสิ่งของ เพื่อผู้ป่วย COVID-19

**โรงพยาบาลสนามศรีโพธิ์มาลัย**

ขนาด 100 เตียง  
ที่ตั้ง ศาลาการเปรียญวัดศรีโพธิ์มาลัย เลขที่ 449 หมู่ 2 ต.ท่าชุม อ.ศรีมหาโพธิ์ จ.ปราจีนบุรี 25140

สามารถร่วมบริจาค เพื่อสนับสนุนในการให้บริการ ตามกำลังทรัพย์

ช่องทางการบริจาค  
บัญชีพัฒนาโรงพยาบาลอำเภอศรีมหาโพธิ์ 2  
ธนาคารออมสิน เลขที่บัญชี 020166124410  
โทร. 095-717-0029, 095-552-5606 Line : kungwalaipa

โพรงน้ำภายใน  
"มูลนิธิพัฒนาระบบสุขภาพอำเภอศรีมหาโพธิ์ 2"  
เลขบัญชีออมสิน เลขที่บัญชี 020166124410

**การจัดการปัญหาโรคติดเชื้อไวรัสโคโรนา 2019 ภายใต้กลไกพัฒนาคุณภาพชีวิตระดับอำเภอ อำเภอศรีมหาโพธิ์ จังหวัดปราจีนบุรี**

เป็นความร่วมมือที่มี เป้าหมายเดียวกัน คือ การป้องกัน ควบคุมและรักษา ผู้ป่วยโรคติดเชื้อ COVID-19 ด้วยหัวใจแห่งความเป็นมนุษย์ ให้ได้รับการดูแลอย่างเท่าเทียม แม้วาระสุดท้ายของชีวิตภายใต้สังคมอุตสาหกรรมที่เต็มไปด้วยผู้คน และความเป็นอยู่ที่ต้องแข่งขันกันดิ้นรน แต่เกิดความร่วมมือร่วมใจจากทุกภาคส่วน ภาครัฐ ภาคอุตสาหกรรม ภาคประชาชน ตลอดจนพระสงฆ์ และมูลนิธิพัฒนาระบบสุขภาพอำเภอศรีมหาโพธิ์ ในการช่วยเหลือกันในสังคม เข้าใจสถานการณ์ เข้าถึงความทุกข์ยาก จัดตั้ง โรงพยาบาลสนามศรีโพธิ์มาลัย ใช้ชีวิต เป็น CI และแบ่งแยกผู้ป่วย ไม่มีค่าใช้จ่าย เกิดนวัตกรรม "ตะกร้าส่งอาหารและยา" (ยกของฟ้า) ลดการสัมผัส และลดค่าใช้จ่าย บรรลุเป้าหมายการพัฒนาคุณภาพชีวิตอำเภอศรีมหาโพธิ์

"สำนึกรักบ้านเกิด เป็นเดิมเมืองคุณภาพชีวิตดี คนศรีมหาโพธิ์ไม่ทอดทิ้งกัน"





# พิธีมอบเกียรติบัตรชื่นชม พชอ. ปี 2566

- โดย กระทรวงสาธารณสุข และ กระทรวงมหาดไทย  
ร่วมกับ สถาบันรับรองคุณภาพสถานพยาบาล (องค์การมหาชน)  
เมื่อวันที่ 17 มีนาคม 2566 (รางวัลปี 2565)







# รางวัลคุณภาพแห่งชาติ

## การป้องกันควบคุมโรคและภัยสุขภาพ

## โดยกลไกการพัฒนาคุณภาพชีวิตระดับพื้นที่

## ประจำปีงบประมาณ พ.ศ. 2565

## “ได้รับเกียรติบัตรชื่นชมความมุ่งมั่น

## การพัฒนาตามเกณฑ์ ”

- **โดยกรมควบคุมโรค**



ประกาศกรมควบคุมโรค

เรื่อง ผลการสมัครรับรางวัลคุณภาพแห่งชาติการป้องกันควบคุมโรคและภัยสุขภาพ  
โดยกลไกการพัฒนาคุณภาพชีวิตระดับพื้นที่ ประจำปีงบประมาณ พ.ศ. ๒๕๖๕

ตามที่กรมควบคุมโรค โดยกองนวัตกรรมการและวิจัย ดำเนินการประชาสัมพันธ์เปิดรับสมัคร  
รางวัลคุณภาพแห่งชาติการป้องกันควบคุมโรคและภัยสุขภาพ โดยกลไกการพัฒนาคุณภาพชีวิตระดับพื้นที่  
ประจำปีงบประมาณ พ.ศ. ๒๕๖๕ มีคณะกรรมการพัฒนาคุณภาพชีวิตระดับอำเภอ ยื่นผลงานสมัครรับรางวัล  
ดังกล่าว จำนวน ๔๙ โครงการ นั้น

กรมควบคุมโรค ได้ประเมินและพิจารณาคัดเลือกผลงานของคณะกรรมการพัฒนาคุณภาพ  
ชีวิตระดับอำเภอตามหลักเกณฑ์ที่กำหนด และคณะกรรมการระดับชาติพิจารณาตัดสินรางวัลคุณภาพแห่งชาติ  
การป้องกันควบคุมโรคและภัยสุขภาพ โดยกลไกการพัฒนาคุณภาพชีวิตระดับพื้นที่ มีมติเห็นชอบ  
จึงขอประกาศผลการสมัครรับรางวัลคุณภาพแห่งชาติการป้องกันควบคุมโรคและภัยสุขภาพ โดยกลไก  
การพัฒนาคุณภาพชีวิตระดับพื้นที่ ประจำปีงบประมาณ พ.ศ. ๒๕๖๕ ดังรายละเอียดแนบท้ายนี้

ประกาศ ณ วันที่ ๓๑ พฤษภาคม พ.ศ. ๒๕๖๖

(นายเรศ ทรัพย์วิวงศ์)  
อธิบดีกรมควบคุมโรค





# นโยบายมุ่งเน้น ปี 2566

นายอนุทิน ชาญวีรกูล  
รองนายกรัฐมนตรีและรัฐมนตรีว่าการกระทรวงสาธารณสุข

## คนไทยสุขภาพดี เศรษฐกิจมั่นคง (Health for Wealth)

สู่เป้าหมาย

**"ประชาชนแข็งแรง เศรษฐกิจไทยเข้มแข็ง ประเทศไทยแข็งแรง"**

- 1 ประชาชนเข้าถึงบริการสุขภาพได้มากขึ้น**
  - เพิ่มความครอบคลุมการดูแลสุขภาพปฐมภูมิที่บ้านและชุมชน โดย 3 หมอ และการแพทย์ทางไกล (Telemedicine)
  - สร้างโอกาสเข้าถึงระบบบริการสุขภาพของรัฐ อย่างเป็นธรรม สะดวก และรวดเร็ว
  - โรงพยาบาลของประชาชน • บริการสุขภาพไร้รอยต่อ • ดูแลองค์รวมทั้งกายและจิต
  - เพิ่มประสิทธิภาพการบริหารการเงินการคลังเพื่อพัฒนาโรงพยาบาล
- 2 ยกระดับการเสริมสร้างสุขภาพเพื่อคนไทยแข็งแรง**
  - ปรับเปลี่ยนการสื่อสารสุขภาพให้ประชาชนสามารถเข้าถึงได้ง่าย ถูกต้อง ปลอดภัย ทันสมัย
  - ชุมชนเข้มแข็งรวมพลังสร้างสุขภาพดี
  - สร้างแรงจูงใจให้ประชาชนมีส่วนร่วมดูแลสุขภาพตนเองและครอบครัว ทั้งกายและใจ
- 3 ผู้สูงอายุต้องได้รับการดูแลอย่างเป็นระบบและทั่วถึง**
  - ส่งเสริมให้สูงวัยอย่างแข็งแรง
  - บูรณาการดูแลผู้สูงอายุทั้งร่างกาย จิตใจ ภาวะสมองเสื่อม
  - สนับสนุนโรงพยาบาลทุกระดับให้มีคลินิกผู้สูงอายุ สามารถเข้าถึงบริการได้สะดวกยิ่งขึ้น
- 4 นำสุขภาพขับเคลื่อนเศรษฐกิจ**
  - ส่งเสริมผลิตภัณฑ์และบริการสุขภาพ สมุนไพรและภูมิปัญญาไทย การแพทย์ทางเลือก
  - ขยายสู่การเป็นศูนย์กลางบริการสุขภาพ และการท่องเที่ยวเชิงสุขภาพของภูมิภาคและประชาคมโลก
- 5 ข้อมูลสุขภาพเป็นของประชาชน และเพื่อประชาชน**
  - พัฒนาข้อมูลดิจิทัลสุขภาพของประชาชน ที่มีมาตรฐานและธรรมาภิบาล เชื่อมโยงเป็นฐานข้อมูลขนาดใหญ่ของประเทศ
  - ให้ประชาชนได้ประโยชน์ในการดูแลสุขภาพตนเอง สามารถใช้บริการสาธารณสุขได้ทุกที่ทุกเวลา



# การขับเคลื่อนงานสำคัญ ปี 2566



นายอรณรงค์ นครจินดา  
ผู้ว่าราชการจังหวัดปราจีนบุรี

- 1 เป็นข้าราชการในพระบาทสมเด็จพระเจ้าอยู่หัว ทำประโยชน์ให้แก่แผ่นดิน**
- 2 ทำให้คนไทยเป็นคนดี คนที่มีคุณธรรม รู้จักพอเพียง**
- 3 นำพระบรมราโชวาทมาใช้ในการปฏิบัติงาน มีความซื่อสัตย์สุจริต ทำประโยชน์ส่วนรวม**
- 4 ปราบปรามผู้ทุจริต ปกป้องความซื่อสัตย์สุจริต**
- 5 แก้อันตรายจากยาเสพติด**
- 6 เตรียมความพร้อมในการพัฒนาจังหวัด โครงการที่เป็นความต้องการของประชาชน**
- 7 การพัฒนาการท่องเที่ยว**
- 8 การลดอุบัติเหตุทางถนน**
- 9 การบริหารจัดการขยะ**
- 10 ความมั่นคงธรรม ปีรุ่งโรจน์ A โดยการทำให้ผลการดำเนินการ AAA ทั้งจังหวัด**

# ประเด็นการพัฒนา ปี 2566

- การดูแลระยะยาว ผู้สูงอายุ และผู้มีภาวะพึ่งพิง



- การแก้ไขปัญหายาเสพติด และจิตเวชแบบบูรณาการ



# ประเด็น 1

## การดูแลระยะยาว ผู้สูงอายุและผู้มีภาวะพึ่งพิง





# ประเด็น 1 : การดูแลระยะยาว ผู้สูงอายุและผู้มีภาวะพึ่งพิง

## กิจกรรมสำคัญ

- ❖ ประสาน การให้ความช่วยเหลือ ทั้งด้านกายภาพ (ที่อยู่อาศัย) และด้านเศรษฐกิจสังคม (อาชีพรายได้) และด้านสุขภาพ (รักษาฟื้นฟู) โดยความร่วมมือจากภาคีเครือข่ายที่เกี่ยวข้อง
- ❖ ประสาน การจัดหาครุภัณฑ์ทางการแพทย์ ร่วมกับมูลนิธิพัฒนาระบบสุขภาพอำเภอศรีมหาโพธิ์ และกองทุนอื่นๆ ให้แก่ผู้สูงอายุ ผู้มีภาวะพึ่งพิง
- ❖ ประสาน การดูแลระยะยาวร่วมกับกองทุนการดูแลระยะยาวผู้สูงอายุ ผู้มีภาวะพึ่งพิงในชุมชน (LTC) เยี่ยมบ้านผู้สูงอายุ ผู้มีภาวะพึ่งพิง ผู้ด้อยโอกาส เพื่อสำรวจการให้ความช่วยเหลือ
- ❖ ร่วมโครงการ Srimahaphot Smart Living Show cases กับ สำนักงานส่งเสริมเศรษฐกิจดิจิทัล (Depa) ในการนำเทคโนโลยีมาใช้ในการประเมินสถานะสุขภาพ และวางแผนการดูแลที่เหมาะสม









ครูภัณฑ์ ผป.ติดเตียง





# นวัตกรรมการดูแลระยะยาว ผู้สูงอายุและผู้มีภาวะพึ่งพิง



depa

## SMART LIVING

โครงการจ้างเหมาดำเนินการพัฒนาต้นแบบเมืองอัจฉริยะนำอยู่  
Si Maha Phot Smart Living Showcases

Public Health, Security, Education, SI MAHA PHOT, SMART

หมายเหตุ: ภาพงานอาจจะมีการปรับเปลี่ยนตามความเหมาะสม

Creative



## แนวคิดของการประยุกต์ใช้เทคโนโลยี และนวัตกรรมดิจิทัลในด้านการสาธารณสุข

เพื่อสร้างการเข้าถึงระบบสาธารณสุขของประชาชนในกลุ่มผู้สูงอายุ และผู้ป่วยที่มีภาวะพึ่งพิง รวมถึงการเป็นเครื่องมือสำคัญให้กับอาสาสมัครสาธารณสุขประจำหมู่บ้าน และบุคลากรทางการแพทย์ได้สามารถตรวจติดตามภาวะสุขภาพ วิจัยวิจัย กำหนดแนวทางการรักษาโรคของกลุ่มเป้าหมายได้อย่างมีประสิทธิภาพ อันจะนำไปสู่การคิดค้นพัฒนาระบบการสาธารณสุขที่มีประสิทธิภาพและเข้าถึงประชาชนอย่างมีประสิทธิภาพต่อไป





เปลี่ยนรูปแบบการบันทึกการทำงาน  
ลงบนกระดาษ

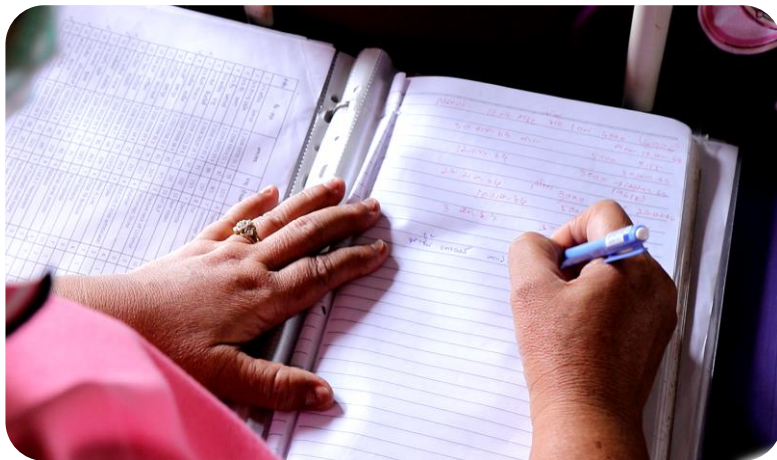

เปลี่ยนการตรวจสอบเอกสาร



เป็นการบันทึกข้อมูลผ่านมือถือ



เป็นการตรวจสอบผ่านระบบที่สามารถ  
ทำได้ง่าย และทราบพิักัดการทำงาน

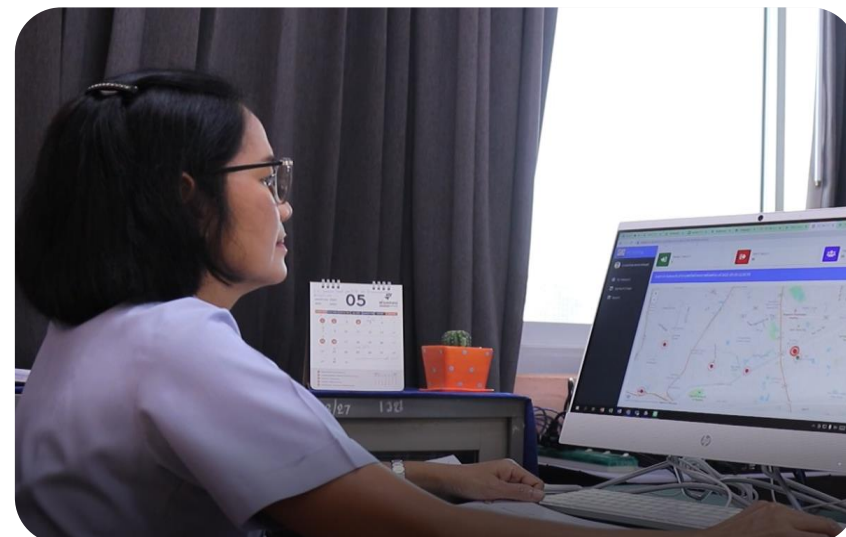

CHANGE



Care  
Giver

Care  
Manager







14:57

4G



CM Square  
cm-square-web.netlify.app



3 พฤศจิกายน 2565, 14:01 น.



### ความดัน

SYS: ยังไม่ตรวจ

DIA: ยังไม่ตรวจ

วัดชีพจร: ยังไม่ตรวจ



### หายใจ

#1 -> 18 , (ปกติ)



### ออกซิเจน

#1 -> 98 , (ดีมาก)



### อุณหภูมิ

#1 -> 36.7 , (ปกติ)



14:58

4G

CM Square



### น้ำตา

#1 -> N/A , (ไม่เป็นเบาหวาน)



### ทำกายภาพบำบัด

#1 -> N/A , (ยึดแขนยึดขากระตุ้นกล้ามเนื้อ)



### ดูแลอาหารและยา

#1 -> N/A , (ช่วงนี้ไม่พบอาการผิดปกติ)



### ดูแลความสะอาดร่างกาย

#1 -> N/A , (อาบน้ำเปลี่ยนเสื้อผ้า)



### จัดสิ่งแวดล้อม

#1 -> N/A , (ทำความสะอาดพื้นที่ในบ้าน)



### ADL

14:58

4G

CM Square



#1 -> N/A , (ทำความสะอาดพรมในบ้าน)



### ADL



### รูปผู้ป่วย

#1 -> N/A



### รูป Caregiver

#1 -> N/A



### รูปกิจกรรมลงในรายงาน

#1 -> N/A , (ให้คำปรึกษาแนะนำ เรื่องการดูแล และพูดคุยให้กำลังใจแก่ผู้ดูแล)





# ประเด็น 1 : การดูแลระยะยาว ผู้สูงอายุและผู้มีภาวะพึ่งพิง

กิจกรรมดำเนินการ  
อย่างต่อเนื่อง



อนาคตไปต่ออย่างไร

- ❖ การพัฒนาระบบการดูแลและเชื่อมโยง 3 หมอ ให้มีความเข้มแข็ง ยั่งยืน
- ❖ การพัฒนา CM Squire ร่วมกับ DEPA





# ประเด็น 1

## การแก้ไขปัญหายาเสพติด และจิตเวชแบบบูรณาการ





## ประเด็น 2 : การแก้ไขปัญหายาเสพติดและจิตเวชแบบบูรณาการ

### กิจกรรมสำคัญ

- ❖ ศูนย์อำนวยการป้องกันและปราบปรามยาเสพติดระดับอำเภอ สุ่มตรวจสารเสพติด ในสถานประกอบการ วัด โรงเรียน ส่วนราชการ ร่วมกับภาคส่วนที่เกี่ยวข้อง (เพื่อระวังป้องกัน)
- ❖ ประสาน วางแผน ซักซ้อม ร่วมกับ ภาคีเครือข่ายที่เกี่ยวข้อง รับผู้ป่วยกลับสู่ชุมชน
- ❖ รักษา พี่นฟู ติดตาม ผู้ป่วยยาเสพติดและจิตเวช ให้ได้รับการดูแลตามแผนการรักษาที่เหมาะสม
- ❖ รายงานความก้าวหน้า และร่วมแก้ไขปัญห โดยความร่วมมือจากทุกภาคส่วน ผ่านที่ประชุม คกก.พชอ





**คัดกรองยาเสพติด (ป้องกัน)**







# ค่ายฟื้นฟู (รักษา ส่งเสริม)







การแก้ไขปัญหาดิจิทัล







# ชุมชนยั่งยืน





# ประเด็น 2 : การแก้ไขปัญหายาเสพติดและจิตเวชแบบบูรณาการ

## กิจกรรมที่จะดำเนินการต่อ

วางรูปแบบการดูแล การเตรียมพื้นที่ชุมชน ตามหลักมาตรฐาน  
การปฏิบัติงานการดูแลผู้ป่วยจิตเวชและยาเสพติดที่มีความเสี่ยงสูง  
ต่อการก่อความรุนแรง SOPs : Severe Mental illness – High Risk to  
Violence (V-Care) เพื่อจัดระบบการช่วยเหลือให้ชัดเจน (ดูแลอย่างไร ใคร  
เกี่ยวข้อง)

รายงาน  
ความก้าวหน้า  
เพื่อติดตาม  
ประเมินผล  
ขกระดับการดูแล



สร้างความเข้มแข็ง**บทบาท**  
เครือข่ายการดูแลในชุมชน



# บทบาทเครือข่ายการดูแลในชุมชน



# 1) ช่วงไม่มีเหตุ

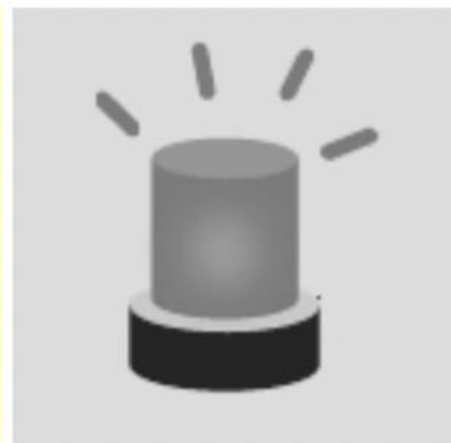
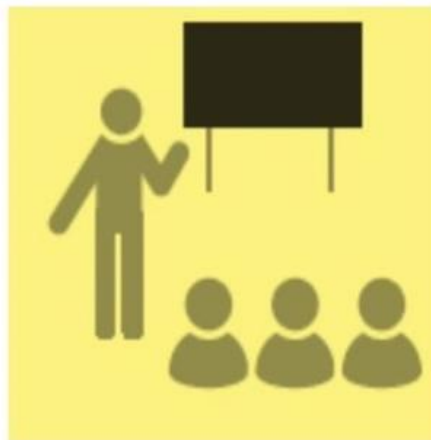



## 2) ช่วงเกิดเหตุ

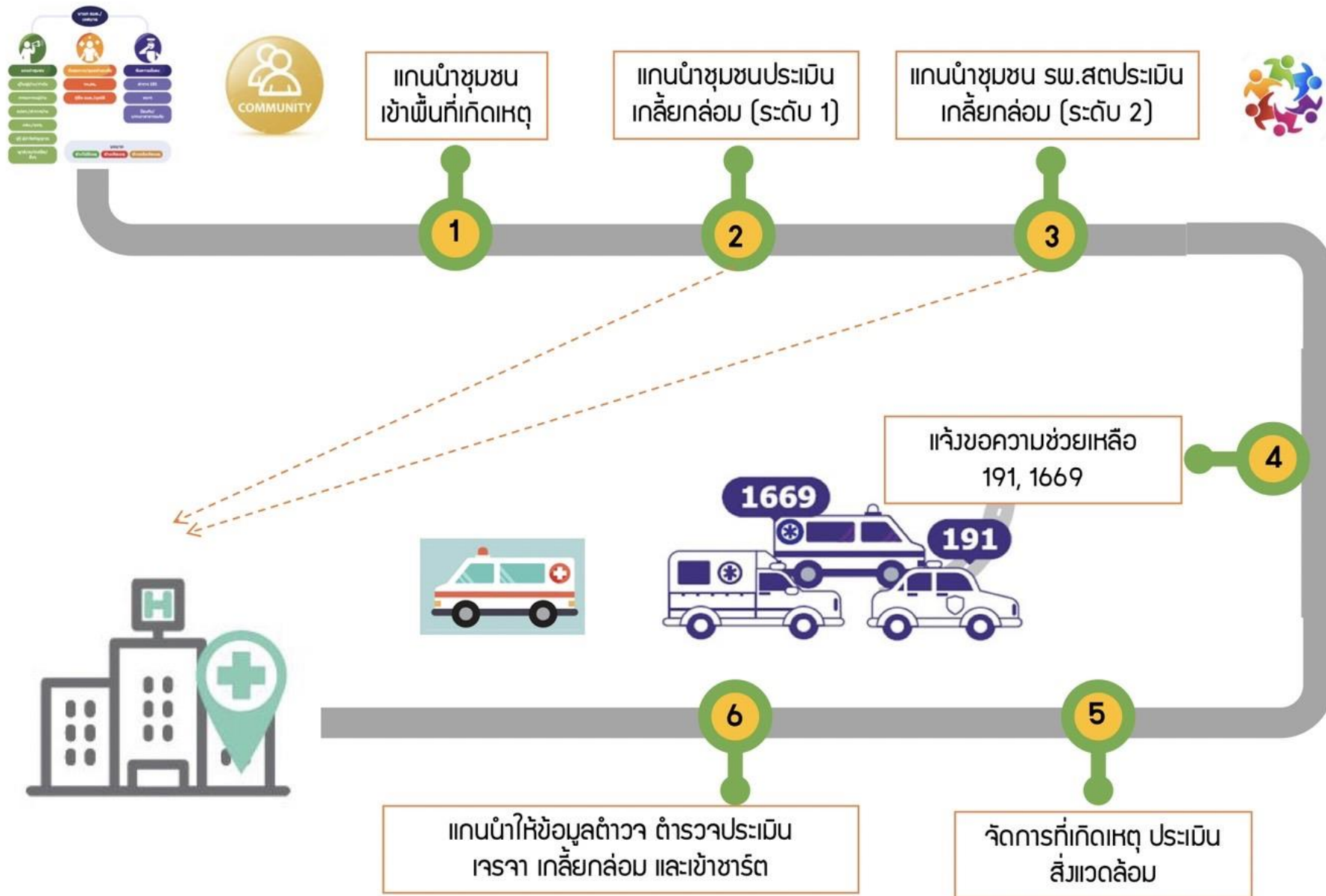



### 3) ช่วงหลังเกิดเหตุ



## ชุมชนจัดการตนเอง



# ประเด็นร่วมพัฒนา : การสร้างเสริมสุขภาพเชิงรุกเพื่อลดภาวะคลอดก่อนกำหนด โดยคณะกรรมการขับเคลื่อนโครงการ

## กิจกรรมสำคัญ

- ❖ สร้างความตระหนักรู้ของคนหนุ่มสาว ในการวางแผนที่จะมีบุตร
- ❖ จัดบริการดูแลก่อนตั้งครรภ์ ขณะตั้งครรภ์ และหลังคลอด พร้อมทารก











# การประเมินผลการดำเนินงาน (CL UCCARE)

CL UCCARE



อำเภอ ศรีมหาโพธิ์



อำเภอ ศรีมหาโพธิ์  
ปีงบประมาณ 2566

ข้อมูล พชอ.

หน้าหลัก

คณะกรรมการ พชอ.

ข้อมูลทั่วไป

ประเด็น พชอ.

ข้อมูลพื้นฐานของประเด็น พชอ.

แผนงานกิจกรรม

สรุปผลการดำเนินงาน พชอ.

การประเมินตนเองของ พชอ.

ยืนยันข้อมูล

## ความสำเร็จข้อมูล CL UCCARE

### รายชื่อคณะกรรมการ พชอ.

บันทึกรายชื่อคณะกรรมการ พชอ. จำนวน 21 คน



More info

### คำสั่งคณะกรรมการ พชอ.

บันทึกคำสั่งคณะกรรมการ พชอ. และ อัปโหลดไฟล์



More info

### คำสั่งอนุกรรมการ พชอ.

บันทึกคำสั่งอนุกรรมการ พชอ. และ อัปโหลดไฟล์



More info

### รายงานการประชุม

บันทึกรายงานการประชุม และ อัปโหลดไฟล์



More info

### ข้อมูลทั่วไป

บันทึกข้อมูลทั่วไป



More info

### ประเด็น พชอ.

บันทึกประเด็น พชอ.



More info

### ข้อมูลพื้นฐานของประเด็น พชอ.

บันทึกข้อมูลพื้นฐานของประเด็น พชอ. และ อัปโหลดไฟล์



More info

### แผนงานกิจกรรม

บันทึกแผนงานกิจกรรม และ อัปโหลดไฟล์



More info

### สรุปผลการดำเนินงาน พชอ.

บันทึกสรุปผลการดำเนินงาน พชอ. และ อัปโหลดไฟล์



More info

### การประเมินตนเองของ พชอ.

บันทึกการประเมินตนเองของ พชอ. และ อัปโหลดไฟล์ทุกหัวข้อการประเมิน



More info



# ปัจจัยสำคัญในการพัฒนางาน พชอ.ศรีมหาโพธิ

**\*\*คนศรีมหาโพธิ ไม่ทอดทิ้งกัน\*\***

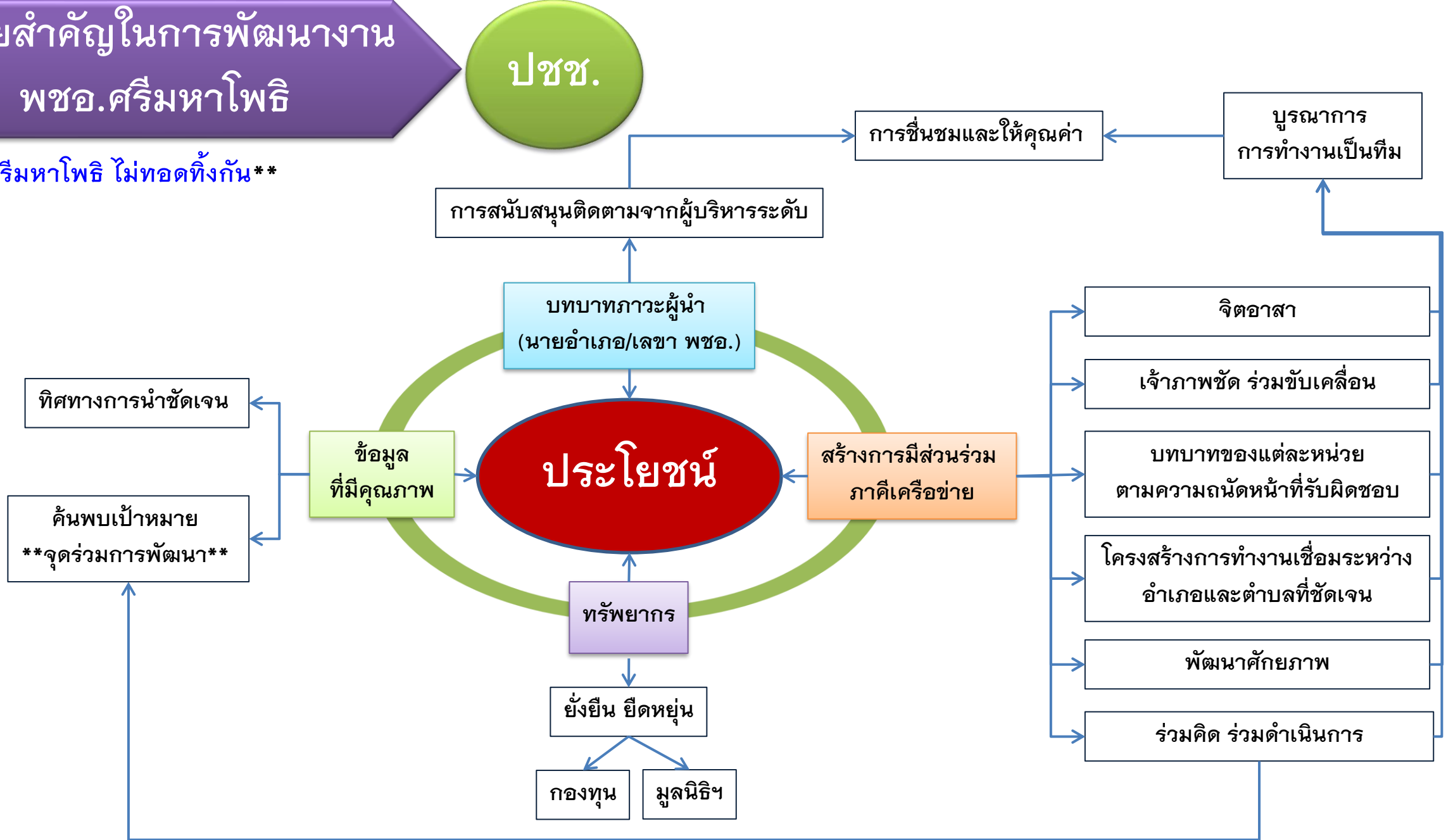

**\*\*\*เรียนรู้ ทบทวน หาแนวทางที่เหมาะสม\*\*\***





## ขอขอบคุณ

“ดำเนินการบ้านเกิด เป็นเลิศเมืองตุนภาพชีวิตที่ดี  
ถนนวิมลนาถโพธิ์ ไม่ทอดทิ้งกัน”